

**แบบรายงานการได้มาหรือจำหน่ายใบแสดงสิทธิในผลประโยชน์
ที่เกิดจากหลักทรัพย์อ้างอิงไทย (NVDR) ร่วมกับหลักทรัพย์อ้างอิง (ถ้ามี)**

1. ชื่อบริษัทที่ออกหลักทรัพย์อ้างอิง บมจ. อินทอโรเน็ทประเทศไทย
 ชื่อย่อหลักทรัพย์อ้างอิง (ถ้าทราบ) INET
2. วันที่กระทำการซึ่งเป็นผลให้มีหน้าที่รายงานต่อ บ.ไทยเอ็นวีดีอาร์ จก. 25-12-12

2.1 () การได้มา (<input checked="" type="checkbox"/>) การจำหน่าย	<input checked="" type="checkbox"/> ผ่าน ค.ล.ท. โดยผ่านบริษัทหลักทรัพย์ <u>UBRHSA 1026</u> () ซื้อขายกันโดยตรง ให้ระบุชื่อผู้ที่ทำรายการกับผู้มีหน้าที่รายงาน (หากทราบ) _____ () ซื้อหุ้นเพิ่มทุนเกินสิทธิ () ใช้สิทธิแปลงสภาพ () ทางมรดก () อื่นๆ (โปรดระบุ)
2.2 () การเริ่มต้นความเป็นบุคคลที่กระทำการร่วมกัน (concert party)	() การสิ้นสุดความเป็น concert party
2.3 () การได้มาซึ่งนิติบุคคลตามมาตรา 258	() การสิ้นสุดความเป็นนิติบุคคลตามมาตรา 258

3. วันที่ยื่นแบบรายงานนี้ต่อ บ.ไทยเอ็นวีดีอาร์ จก. 26-12-12
4. ราคาสูงสุดของผู้มีหน้าที่รายงานหรือบุคคลในกลุ่ม¹ ได้มาซึ่ง NVDR หรือหลักทรัพย์อ้างอิงแล้วแต่อย่างไรจะมีราคาสูงกว่าในช่วง 90 วันที่ผ่านมา (ให้วันที่กระทำการตามข้อ 2 แล้ว เป็นผลให้มีหน้าที่รายงานในครั้งนี้เป็นวันแรก) 3.00 บาท/หน่วย
 เมื่อวันที่ 28-11-12

5. ข้อมูลเกี่ยวกับผู้มีหน้าที่รายงาน
 ชื่อ นายชานนท์ อึ้งอุทธาโกศล ที่อยู่ 37 ซ. 4 (ราชบุรีโย) อ.เมือง อ.เมือง อ.สงขล
 โทรศัพท์ 081-990 2554 โทรสาร _____ e-mail _____
 ถ้าผู้มีหน้าที่รายงานมอบให้ผู้อื่นรายงานแทน โปรดระบุความสัมพันธ์กับผู้รายงาน _____

6. บุคคลที่ได้รับมอบหมายให้เป็นผู้ติดต่อกับ บ.ไทยเอ็นวีดีอาร์ จก. (ถ้ามี) _____
 โทรศัพท์ _____ e-mail : _____

7. วัตถุประสงค์ของการรายงาน
 () รายงานตามหนังสือชี้ชวนเสนอขาย NVDR เพื่อให้สอดคล้องกับมาตรา 246 แห่งพระราชบัญญัติหลักทรัพย์และตลาดหลักทรัพย์ พ.ศ. 2535
 () แก้ไขหรือเพิ่มเติมแบบ 246-2-NVDR ที่เคยรายงานเมื่อวันที่ _____ ในข้อ _____

8. NVDR และ/หรือหลักทรัพย์อ้างอิงที่มีหน้าที่ต้องรายงานการได้มาหรือจำหน่ายในครั้งนี

8.1 หุ้น			
หุ้นสามัญ	<input checked="" type="checkbox"/>	NVDR	<input checked="" type="checkbox"/> หลักทรัพย์อ้างอิง
หุ้นบุริมสิทธิ	()	NVDR	() หลักทรัพย์อ้างอิง
8.2 หลักทรัพย์แปลงสภาพ			
ใบสำคัญแสดงสิทธิที่จะซื้อหุ้น (Warrant)	()	NVDR	() หลักทรัพย์อ้างอิง
ใบแสดงสิทธิในการซื้อหุ้นเพิ่มทุนที่โอนสิทธิได้ (TSR)	()	NVDR	() หลักทรัพย์อ้างอิง

การระบุข้อมูลในข้อ 9 และ ข้อ 10 ให้ขึ้นกับลักษณะการกระทำที่เป็นผลให้มีหน้าที่รายงาน

¹ บุคคลในกลุ่ม หมายถึง
 (1) บุคคลที่กระทำการร่วมกัน (concert party) กับผู้มีหน้าที่รายงาน
 (2) บุคคลตามมาตรา 258 ของผู้มีหน้าที่รายงาน และ
 (3) บุคคลตามมาตรา 258 ของบุคคลที่กระทำการร่วมกัน (concert party)

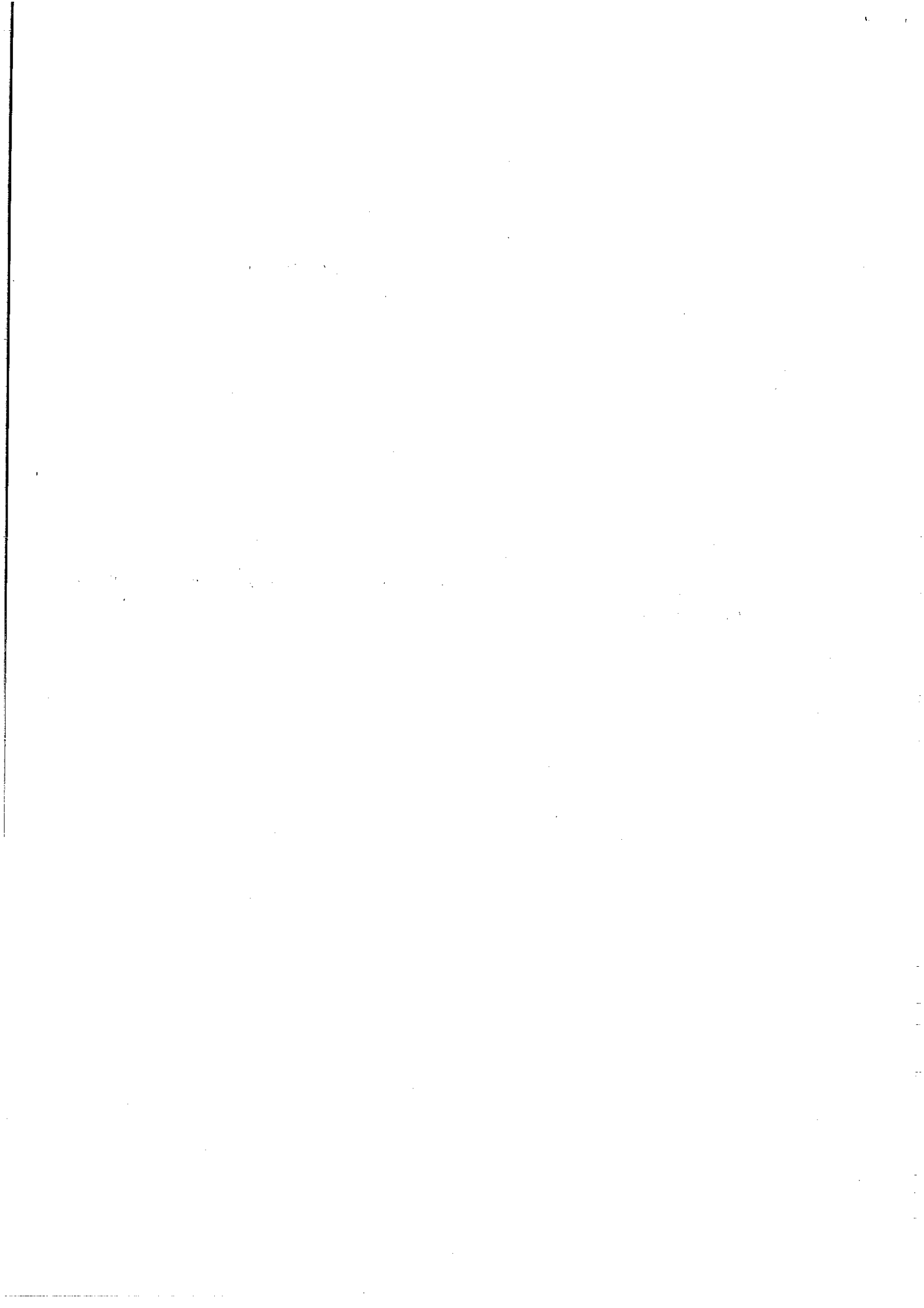

9. การรายงานกรณี ได้มีการหรือจำหน่ายไปใน NVDR และ/หรือหลักทรัพย์อ้างอิงซึ่งเป็นหุ้น หรือ NVDR และ/หรือหลักทรัพย์อ้างอิงซึ่งเปลี่ยนแปลงสภาพ ได้มาหรือจำหน่ายไปใน NVDR และ/หรือ หลักทรัพย์อ้างอิงซึ่งทำให้มีหน้าที่รายงาน (หากการ ได้มีการหรือจำหน่ายใน NVDR และ/หรือหลักทรัพย์อ้างอิงซึ่งเป็นหุ้นและ NVDR และ/หรือหลักทรัพย์อ้างอิงซึ่งเปลี่ยนแปลงสภาพนั้นเป็นผลให้สัดส่วนการถือ NVDR และ/หรือหลักทรัพย์อ้างอิงซึ่งเป็นหุ้นและ NVDR และ/หรือหลักทรัพย์อ้างอิงซึ่งเปลี่ยนแปลงสภาพถึงหรือข้ามจุดที่ต้องรายงานซึ่งทำให้มีหน้าที่รายงานหลักทรัพย์ทั้ง 2 ประเภท ให้แยกรายงานคนละฉบับ)

9.1 ข้อมูลการเปลี่ยนแปลงการถือ NVDR และ/หรือหลักทรัพย์อ้างอิงซึ่งเป็นหุ้นหรือ NVDR และ/หรือหลักทรัพย์อ้างอิงซึ่งเปลี่ยนแปลงสภาพเพื่อตนเอง

ชื่อบุคคล/นิติบุคคล	ประเภทหลักทรัพย์	ก่อนได้มาจำหน่าย			ได้มาจำหน่าย			หลังได้มาจำหน่าย		
		จำนวนหน่วย ⁴	จำนวนเฉลี่ย ⁴	ร้อยละ ⁴	จำนวนหน่วย ⁴	จำนวนเฉลี่ย ⁴	ร้อยละ ⁴	จำนวนหน่วย ⁴	จำนวนเฉลี่ย ⁴	ร้อยละ ⁴
I ผู้ได้มาหรือจำหน่าย	NVDR	18,778,300	18,778,300	5.11	1,669,800	1,669,800	0.67	11,108,500	11,108,500	4.44
	หลักทรัพย์อ้างอิง	97,100	97,100	0.04	97,100	97,100	0.04	-	-	-
	รวม	18,875,400	18,875,400	5.15	1,766,900	1,766,900	0.71	11,108,500	11,108,500	4.44
II บุคคลที่กระทำร่วมกันกับ I (concert party)(ระบุชื่อ)	NVDR									
	หลักทรัพย์อ้างอิง									
	รวม									
2.	NVDR									
	หลักทรัพย์อ้างอิง									
	รวม									
III บุคคลตามตรา 258 ของ I และ บุคคลตามมาตรา 258 ของ II (ระบุชื่อ)	NVDR									
	หลักทรัพย์อ้างอิง									
	รวม									
1.	NVDR									
	หลักทรัพย์อ้างอิง									
	รวม									
2.	NVDR									
	หลักทรัพย์อ้างอิง									
	รวม									
IV กรณีให้บุคคลอื่นถือแทน (ระบุชื่อ)	NVDR									
	หลักทรัพย์อ้างอิง									
	รวม									
1.	NVDR									
	หลักทรัพย์อ้างอิง									
	รวม									
2.	NVDR									
	หลักทรัพย์อ้างอิง									
	รวม									
รวมทั้งสิ้น		18,875,400	18,875,400	5.15	1,766,900	1,766,900	0.71	11,108,500	11,108,500	4.44

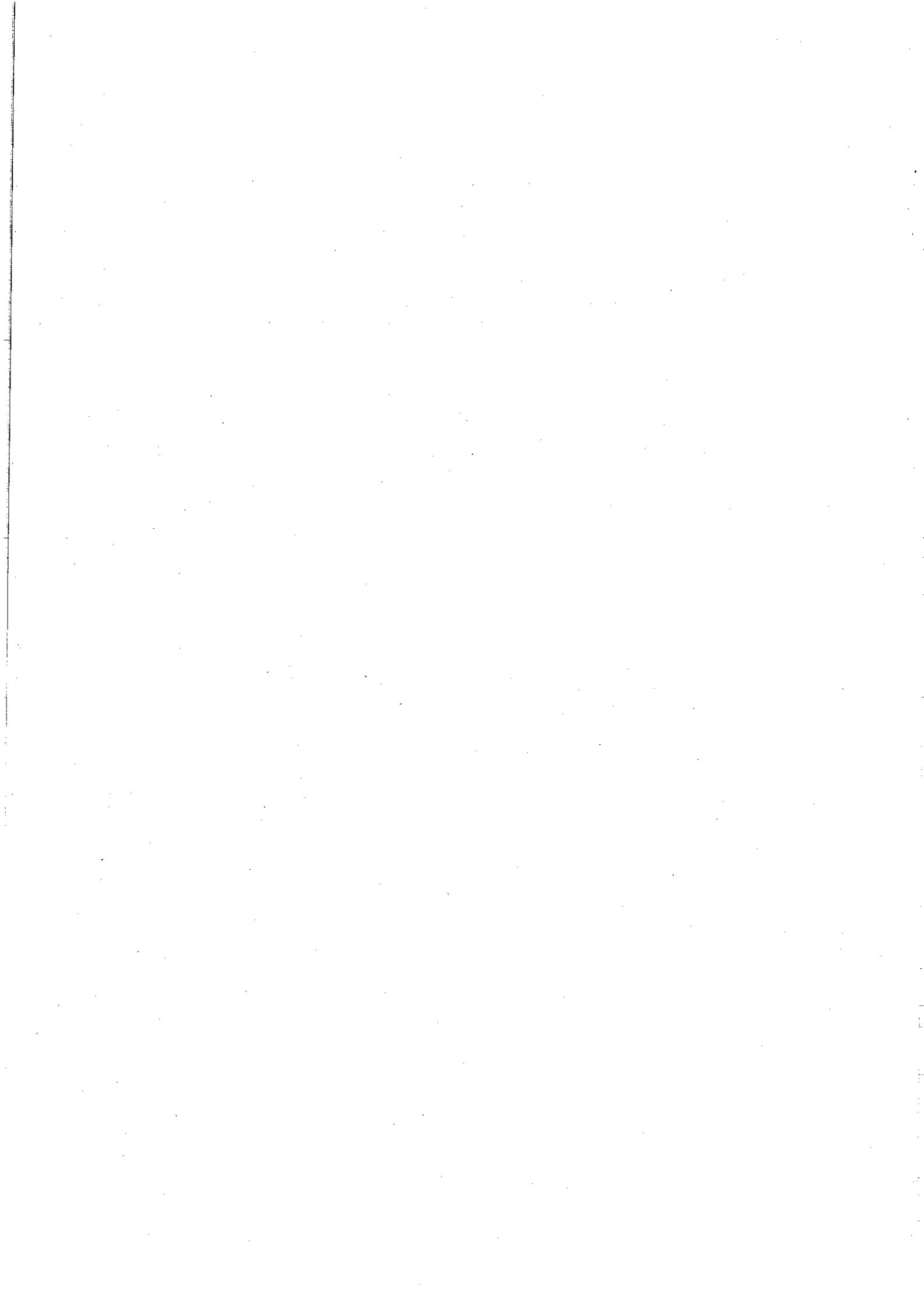

9.2 ข้อมูลการเปลี่ยนแปลงการถือ NVDR และ/หรือหลักทรัพย์อ้างอิงซึ่งเป็นหุ้นหรือ NVDR และ/หรือหลักทรัพย์อ้างอิงซึ่งเป็นหลักทรัพย์แปลงสภาพเพื่อบุคคลอื่น

V กรณีถือแทนบุคคลอื่น (ระบุชื่อ)	ชื่อบุคคลที่บุคคล	ประเภทหลักทรัพย์	ก่อนได้มา/จำหน่าย		ได้มา/จำหน่าย		หลังได้มา/จำหน่าย	
			จำนวนหน่วย ⁴	ร้อยละ ⁴	จำนวนหน่วย ⁴	ร้อยละ ⁴	จำนวนหน่วย ⁴	ร้อยละ ⁴
1	NVDR หลักทรัพย์อ้างอิง	รวม						
2.	NVDR หลักทรัพย์อ้างอิง	รวม						
รวมทั้งสิ้น								

² ให้แสดงข้อมูลเฉพาะการรายงาน NVDR และ/หรือหลักทรัพย์อ้างอิงซึ่งเป็นหลักทรัพย์แปลงสภาพ โดยระบุจำนวน NVDR และ/หรือหลักทรัพย์อ้างอิงซึ่งเป็นหลักทรัพย์แปลงสภาพทุกประเภทและทุกรุ่น (กรณีที่มี NVDR และ/หรือหลักทรัพย์อ้างอิงซึ่งเป็นหลักทรัพย์แปลงสภาพประเภทใดประเภทหนึ่งรวมรายงานในฉบับเดียวกัน)

³ กรณีหลักทรัพย์อ้างอิงเป็นหลักทรัพย์แปลงสภาพให้คำนวณสิทธิหรือออกเสียงออกเสียงจากการใช้สิทธิซื้อหุ้น โดยหลักทรัพย์ซื้อหุ้น โดยหลักทรัพย์ซื้อหุ้น 1 หุ้น มีสิทธิออกเสียง 1 เสียง (1 หุ้น: 1 เสียง) โดยให้กรอกจำนวน NVDR ที่มีหลักทรัพย์อ้างอิงเป็นหุ้น ในช่องจำนวนเสียง

⁴ การคำนวณสัดส่วนร้อยละของถือหรือออกเสียงของ NVDR และ/หรือหลักทรัพย์อ้างอิง ให้คำนวณเทียบกับจำนวนสิทธิหรือออกเสียงทั้งหมดของกิจการ (ผู้ตัวอย่างการคำนวณได้จากข้อ 5 ของคำอธิบายที่อยู่ด้านหลัง)

⁵ ให้นับรวม NVDR และ/หรือหลักทรัพย์อ้างอิง ที่ผู้ถือหุ้นที่รายงานฝากหรือให้บุคคลอื่นถือแทนด้วย



10. การรายงานกรณีเริ่มต้นหรือสิ้นสุดความเป็นบุคคลที่กระทำการร่วมกัน (concert party) หรือการได้มาหรือสิ้นสุดความเป็นนิติบุคคลตามมาตรา 258 ให้ระบุข้อมูลการเปลี่ยนแปลงการถือ NVDR และ/หรือหลักทรัพย์อ้างอิงเนื่องจากเริ่มต้นหรือสิ้นสุดความเป็น concert party หรือ ได้มาหรือสิ้นสุดความเป็นนิติบุคคลตามมาตรา 258 ที่ทำให้มีหน้าที่รายงาน (หากการเริ่มต้นหรือสิ้นสุดความสัมพันธ์นั้นเป็นผลให้สัดส่วนการถือ NVDR และ/หรือหลักทรัพย์อ้างอิงซึ่งเป็นหุ้นหรือ NVDR และ/หรือหลักทรัพย์อ้างอิงซึ่งเป็นหลักทรัพย์แปลงสภาพถึงหรือข้ามจุดที่ต้องรายงานซึ่งทำให้มีหน้าที่รายงานการถือ NVDR และ/หรือหลักทรัพย์อ้างอิงซึ่งเป็นหุ้น และ NVDR และ/หรือหลักทรัพย์อ้างอิงซึ่งเป็นหลักทรัพย์แปลงสภาพ ให้แยกรายงานคนละฉบับ)

ชื่อบุคคล/นิติบุคคล	ประเภทหลักทรัพย์	จำนวนหน่วย ¹	จำนวนเสียง ²	ร้อยละ ³
ก่อนเริ่มต้นหรือสิ้นสุดความสัมพันธ์ในลักษณะ () ความเป็นบุคคลที่กระทำการร่วมกัน (concert party) () ความเป็นนิติบุคคลตามมาตรา 258				
I ผู้มีหน้าที่รายงาน				
II บุคคลที่กระทำการร่วมกันกับ I (concert party) (ระบุชื่อ)				
1.	NVDR หลักทรัพย์อ้างอิง รวม			
2.	NVDR หลักทรัพย์อ้างอิง รวม			
III บุคคลตามมาตรา 258 ของ I และ บุคคลตามมาตรา 258 ของ II (ระบุชื่อ)				
1.	NVDR หลักทรัพย์อ้างอิง รวม			
2.	NVDR หลักทรัพย์อ้างอิง รวม			
IV กรณีให้บุคคลอื่นถือแทน ⁵ (ระบุชื่อ)				
1.	NVDR หลักทรัพย์อ้างอิง รวม			
2.	NVDR หลักทรัพย์อ้างอิง รวม			
รวมการถือ NVDR และ/หรือหลักทรัพย์อ้างอิงก่อนเริ่มต้นหรือสิ้นสุดความสัมพันธ์				

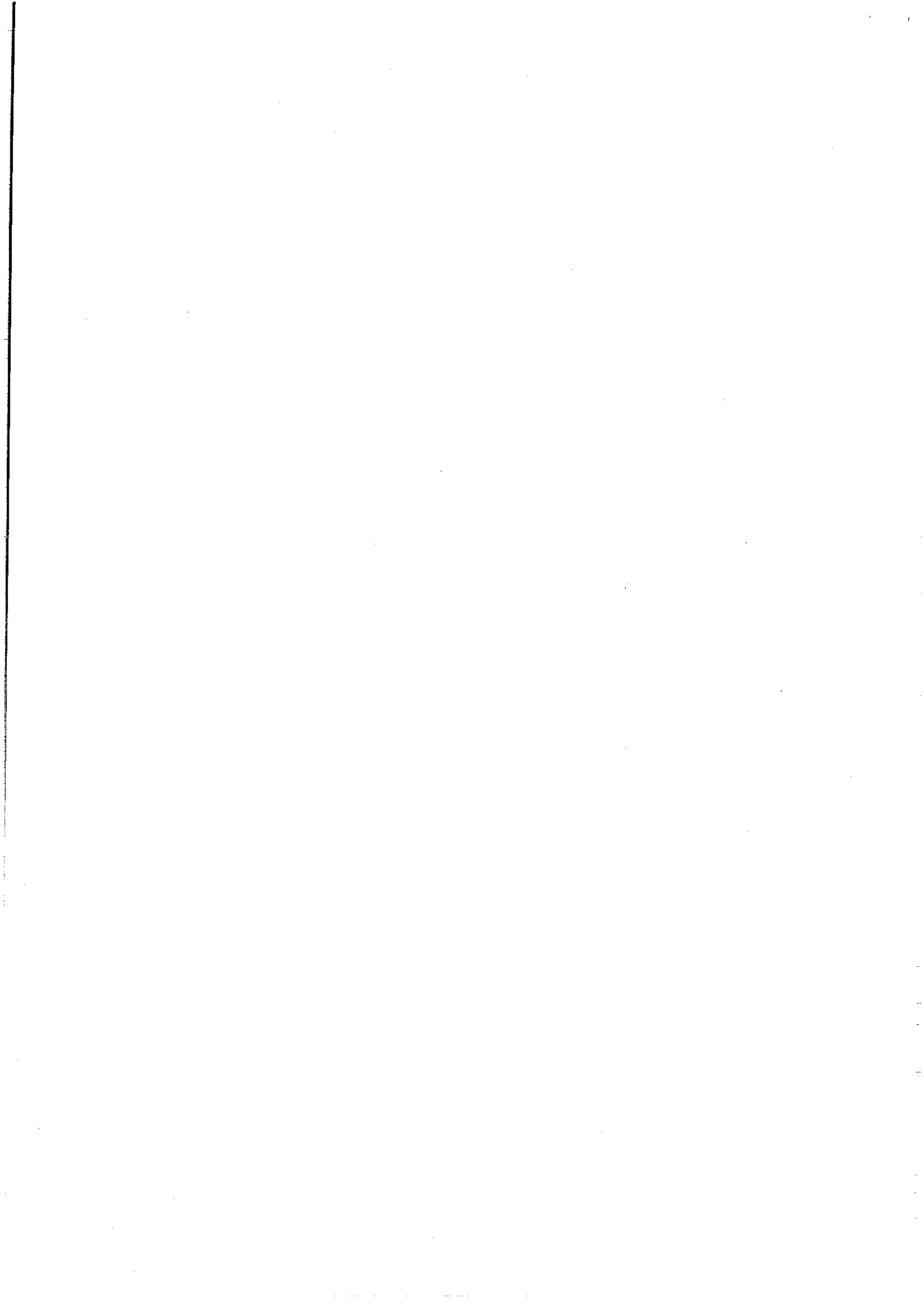

ชื่อบุคคล/นิติบุคคล	ประเภทหลักทรัพย์	จำนวนหน่วย ³	จำนวนเสียง ³	ร้อยละ ⁴
V () การเริ่มต้นความเป็นบุคคลที่กระทำการร่วมกัน (concert party)				
1.	NVDR			
	หลักทรัพย์อ้างอิง			
	รวม			
2.	NVDR			
	หลักทรัพย์อ้างอิง			
	รวม			
() การได้มาซึ่งนิติบุคคลตามมาตรา 258				
1	NVDR			
	หลักทรัพย์อ้างอิง			
	รวม			
2.	NVDR			
	หลักทรัพย์อ้างอิง			
	รวม			
VI () การสิ้นสุดความเป็นบุคคลที่กระทำการร่วมกัน (concert party)				
1	NVDR			
	หลักทรัพย์อ้างอิง			
	รวม			
2.	NVDR			
	หลักทรัพย์อ้างอิง			
	รวม			
() การสิ้นสุดความเป็นนิติบุคคลตามมาตรา 258				
1	NVDR			
	หลักทรัพย์อ้างอิง			
	รวม			
2.	NVDR			
	หลักทรัพย์อ้างอิง			
	รวม			
รวมการถือ NVDR และ/หรือหลักทรัพย์อ้างอิงภายหลังมีความสัมพันธ์หรือสิ้นสุดความสัมพันธ์ตาม V หรือ VI				

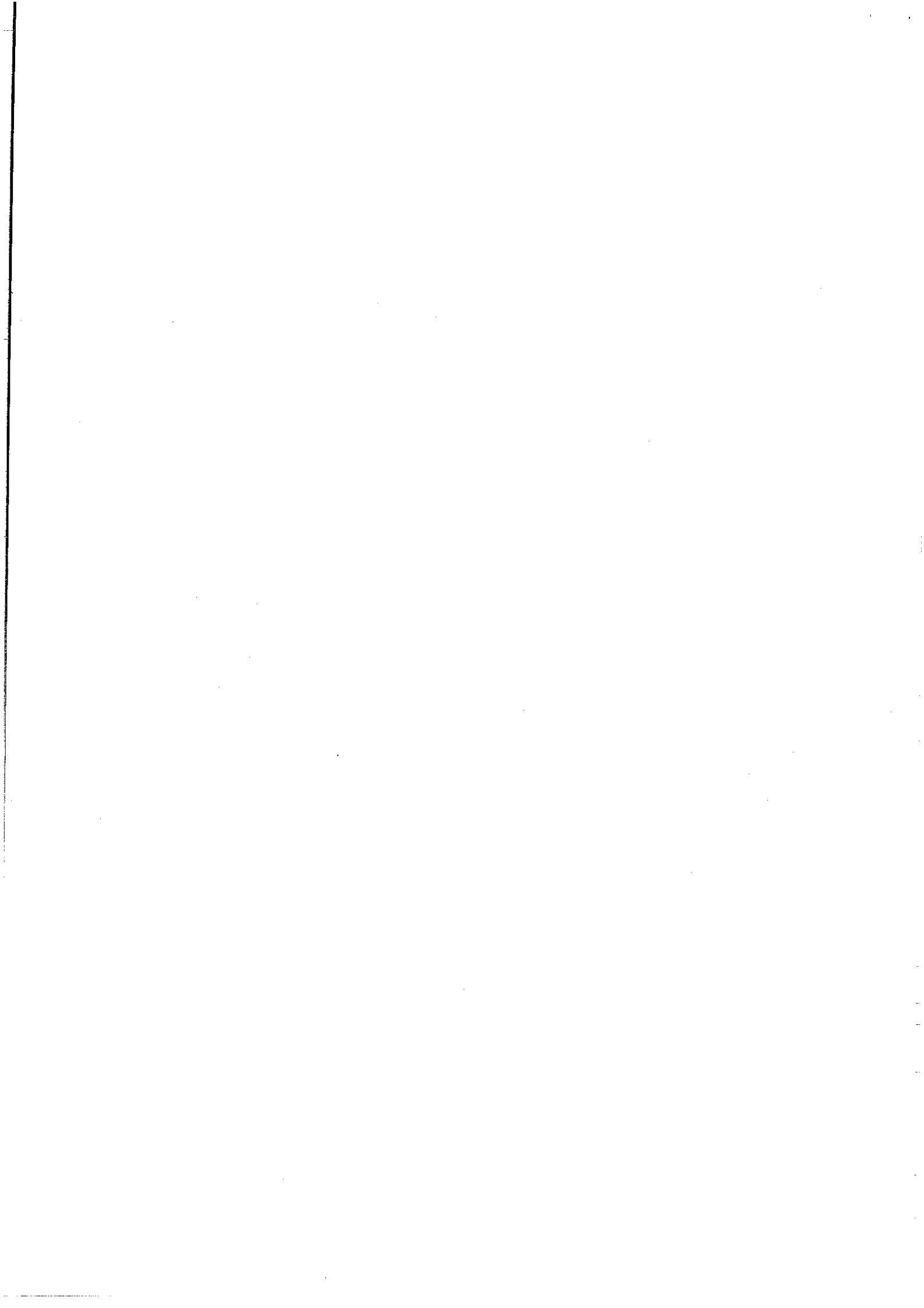

ข้าพเจ้าขอรับรองว่า ข้อมูลในแบบรายงานฉบับนี้ถูกต้องครบถ้วนตามความเป็นจริง ไม่มีข้อมูลที่อาจทำให้บุคคลอื่นสำคัญผิด
ในสาระสำคัญ และมิได้มีการปกปิดข้อมูลที่เป็นสาระสำคัญที่ควรบอกให้แจ้ง

ลงชื่อ

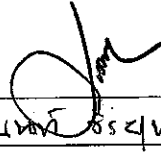

(นางศุภนพิชร์ ธีระชิตติ)

(ระบุตำแหน่ง (ถ้ามี))

ผู้รายงาน

